

nuestra administración

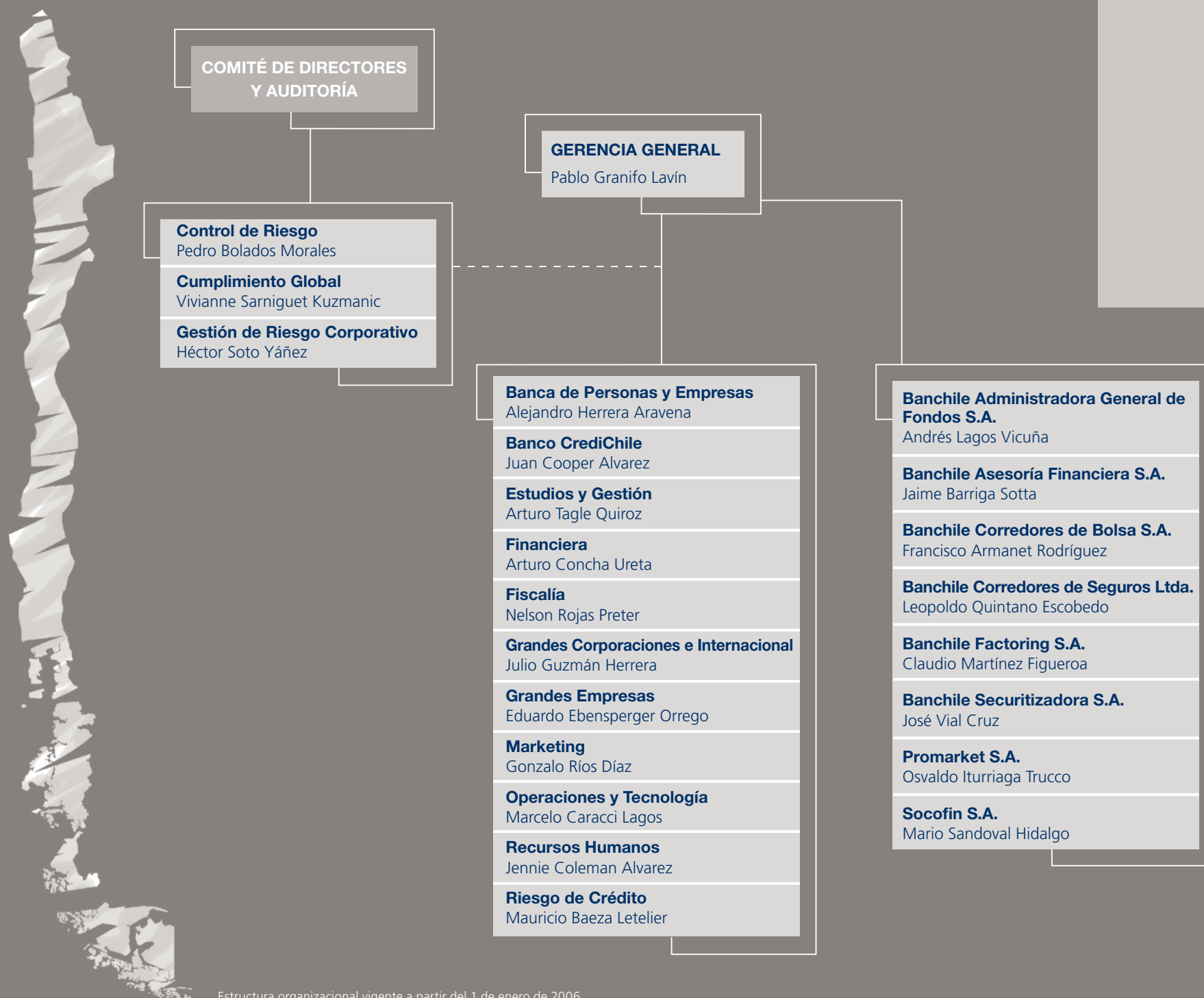

Estructura organizacional vigente a partir del 1 de enero de 2006.
Durante 2005, la Filial Banchile Factoring estuvo dirigida por los señores Eduardo Ebensperger y Andrés Charme, sucesivamente.
Hasta el 31 de diciembre de 2005, la División Riesgo de Crédito estaba encabezada por el señor Luis Felipe Bravo.
La División Convenios y Negocios Especiales, a cargo de la señora Alicia Sandoval, se integró a la División Riesgo de Crédito con fecha 1 de enero de 2006.